 Versión 3	ALCALDIA DE VILLAVICENCIO PROCESO DE EDUCACION MUNICIPAL Subproceso Instituciones Educativas- Gestión Académica y de Convivencia Escolar						FR-1585-GA05	
	EVALUACIÓN, GUIA, TALLER, REFUERZO Y RECUPERACIÓN INSTITUCION EDUCATIVA COLEGIO MIGUEL ANGEL MARTIN						Documento controlado	
							Página 1 de 4	
Evaluación		Recuperación		Guía	X	Taller	X	Refuerzo
Periodo	Segundo Periodo	Grado	7-1 7-2	Asignatura	Ciencias Naturales		Fecha	Julio 26 hasta Agosto 06
Nombre del docente	Flor Cecilia Quevedo Acuña			Nombre del estudiante				

GUIA DE APRENDIZAJE #09 (Para realizar Julio 26 hasta Agosto 06) Y AUTOEVALUACIÓN DEL SEGUNDO PERIODO

GRADO SEPTIMO

REFERENTE DE CONOCIMIENTO: CIRCULACION EN EL SER HUMANO

I. FASE DE EXPLORACION -INTRODUCTORIA

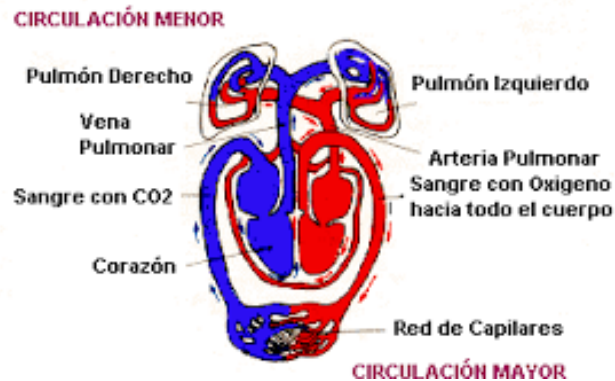

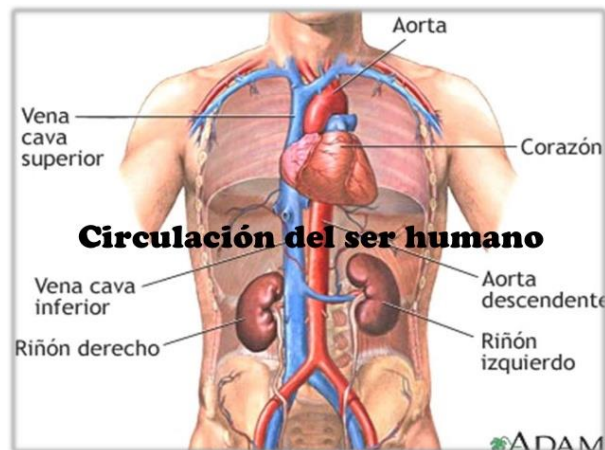

II. FASE DE ESTRUCTURACIÓN-EXPLICATIVA



"Educamos para una cultura de la vida, su calidad y su sentido"
Cra.35 No.15-60 Nuevo Ricaurte – Villavicencio

Tel: 6723175 – 3202717987 E-mail: colmartin2025@hotmail.com -
www.colmartin.edu.co

 Versión 3 Versión 3	ALCALDIA DE VILLAVICENCIO PROCESO DE EDUCACION MUNICIPAL Subproceso Instituciones Educativas- Gestión Académica y de Convivencia Escolar	FR-1585-GA05 Vigencia:06/09/2019	
	EVALUACIÓN, GUIA, TALLER, REFUERZO Y RECUPERACIÓN INSTITUCION EDUCATIVA COLEGIO MIGUEL ANGEL MARTIN	Documento controlado	
		Página 1 de 4	

III. ARGUMENTACIÓN Y EJERCITACIÓN (TRANSFERENCIA)

- A CONTINUACIÓN, ENCONTRARAS LAS **ACTIVIDADES QUE DEBES DE REALIZAR EN EL CUADERNO DE CIENCIAS NATURALES EN FORMA PRESENCIAL O DE ENVIAR AL CORREO flornaturales@gmail.com**. SI ESTA EN TRABAJO EN CASA.

- Mencione los órganos del aparato circulatorio en el hombre y realice descripción morfológica (Forma, color, tamaño, textura.) y fisiológica (función(s)) de cada uno de ellos.
- En el ser humano la circulación de la sangre tiene tres características, es **CERRADA**, **DOBLE** y **COMPLETA**. Consulte y escriba la justificación de cada una de ellas.
- Elabore un cuadro comparativo para que establezca las diferencias entre circulación pulmonar y sistémica.
- Realice el esquema y **COPIE A MANO** el texto que aparece en esta imagen en el cuaderno. (No imprimir y pegar).

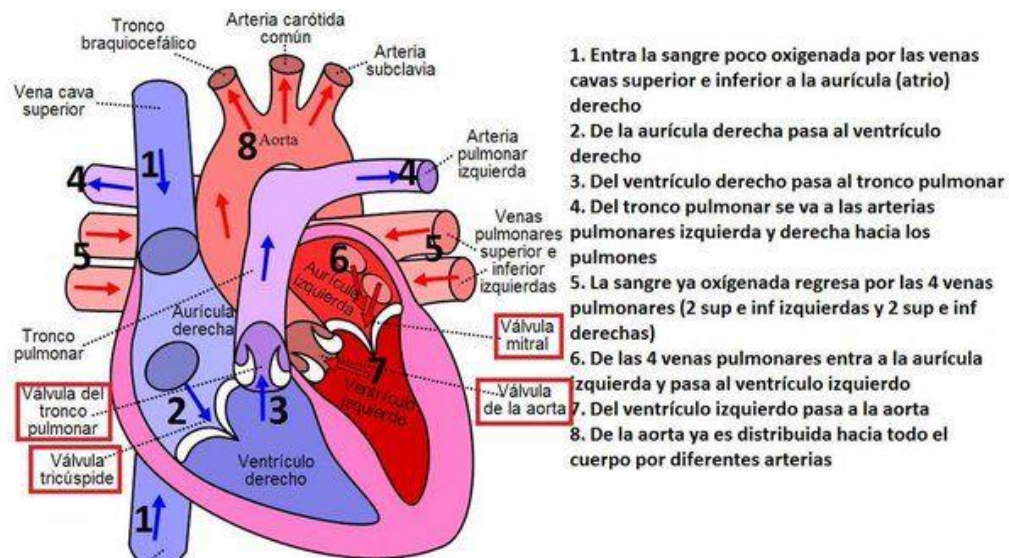

- La actividad de este QUINTO punto consiste en buscar el concepto de los terminos o palabras que aparecen con el símbolo del corazón.





Que corresponden a partes y/o estructuras del corazón humano.



"Educamos para una cultura de la vida, su calidad y su sentido"
 Cra.35 No.15-60 Nuevo Ricaurte – Villavicencio

Tel: 6723175 – 3202717987 E-mail: colmartin2025@hotmail.com -
www.colmartin.edu.co

 Versión 3 Versión 3	ALCALDIA DE VILLAVICENCIO PROCESO DE EDUCACION MUNICIPAL Subproceso Instituciones Educativas- Gestión Académica y de Convivencia Escolar	FR-1585-GA05 Vigencia:06/09/2019	
	EVALUACIÓN, GUIA, TALLER, REFUERZO Y RECUPERACIÓN INSTITUCION EDUCATIVA COLEGIO MIGUEL ANGEL MARTIN	Documento controlado	
		Página 1 de 4	

Aurícula derecha	Válvula sigmoidea pulmonar	Venas pulmonares
Ventrículo derecho	Tabique interauricular	♥ Arteria aorta
Aurícula izquierda	Tabique interventricular	Venas cavas
Ventrículo izquierdo	Nódulo sinusal o sinoauricular	♥ Epicardio
♥ Válvula tricúspide	Nódulo auriculoventricular	♥ Miocardio
♥ Válvula mitral o bicúspide	Haz de His y fibras de Purkinje	♥ Endocardio
Válvula sigmoidea aórtica	Arterias pulmonares	Músculo papilar
Banda moderadora	Cordones tendinosos	Foramen oval



RECOMENDACIONES

- ✓ Este AVA #09 será publicado en la página web del colegio; el día 23 de Julio; tendrá como plazo para resolverlo hasta 26 de agosto con presencialidad en el colegio o trabajo en casa (enviar al correo: flornatuarles@gmail.com para ser evaluado y registrar su correspondiente valoración en la plataforma de gestacol.)
- ✓ Que Dios nos siga bendiciendo en esta pandemia, debemos seguir con los estrictos protocolos de bioseguridad.
- ✓ Para cualquier duda o inquietud favor dejar mensaje de audio de texto por el WhatsApp al número **3115075845**.
- ✓ A medida que avancemos en la logística institucional, informaremos a través de los grupos de WhatsApp los horarios establecidos para diferentes servicios educativas.
- ✓ ¿Quiénes van a presencialidad?
-Del 26 al 30 de Julio van a presencialidad los estudiantes de la burbuja #01 (primera semana) y del Agosto 02 al 06 los de la burbuja #02 (segunda semana).



"Educamos para una cultura de la vida, su calidad y su sentido"
 Cra.35 No.15-60 Nuevo Ricaurte – Villavicencio

Tel: 6723175 – 3202717987 E-mail: colmartin2025@hotmail.com -
www.colmartin.edu.co

 Versión 3 Versión 3	ALCALDIA DE VILLAVICENCIO	FR-1585-GA05	
	PROCESO DE EDUCACION MUNICIPAL Subproceso Instituciones Educativas- Gestión Académica y de Convivencia Escolar	Vigencia:06/09/2019	
	EVALUACIÓN, GUIA, TALLER, REFUERZO Y RECUPERACIÓN INSTITUCION EDUCATIVA COLEGIO MIGUEL ANGEL MARTIN	Documento controlado	
		Página 1 de 4	

IV. EVALUACION ACTITUDINAL

AUTOEVALUACIÓN SEGUNDO PERIODO, ASIGNATURA CIENCIAS NATURALES

NOMBRE DEL DOCENTE: FLOR CECILIA QUEVEDO ACUÑA

NOMBRE DEL ESTUDIANTE: _____ GRADO: _____

#	CRITERIOS DE EVALUACIÓN	Valoración de 1.0 a 5.0
1.	¿Realiza con responsabilidad los talleres y/o aprendizajes propuestos por la docente.?	
2.	¿Envía los trabajos académicos, cumplimiento con las fechas establecidas, según cronograma institucional.?	
3.	¿Profundiza consultas de cada uno de los contenidos del taller.?	
4.	¿Sigue instrucciones dadas por el docente en la guía de aprendizaje.?	
5.	¿Distribuye acertadamente sus actividades diarias tanto las académicas como del hogar.?	
6.	TOTAL	

OBSERVACIÓN: Suma el total de valoraciones



"Educamos para una cultura de la vida, su calidad y su sentido"
 Cra.35 No.15-60 Nuevo Ricaurte – Villavicencio

Tel: 6723175 – 3202717987 E-mail: colmartin2025@hotmail.com -
www.colmartin.edu.co