 Versión 3	ALCALDIA DE VILLAVICENCIO				FR-1585-GA05		
	PROCESO DE EDUCACION MUNICIPAL Subproceso Instituciones Educativas- Gestión Académica y de Convivencia Escolar				Vigencia:06/09/2019		
	EVALUACIÓN, GUIA, TALLER, REFUERZO Y RECUPERACIÓN				Documento controlado		
				Página 1 de 1			

INSTITUCION EDUCATIVA COLEGIO MIGUEL ANGEL MARTIN

Evaluación	Recuperación	Guía	14	Taller	Refuerzo	
Periodo 4	Grado: 11	Asignatura	Artes		fecha	29/09/2021
Nombre del docente	MARCO T. MORA CASSIS		Nombre del estudiante			

HOLA, Alumnos de 11 grado deseando se encuentren bien de salud y en unión de sus familiares

Felicitaciones por buen trabajo que vienen realizando.

Aquí les comparto la guía número 14 del aprendizaje virtual autónomo.

UBICACIÓN DE LA TEMATICA

ELEMENTOS DE LA COMPOCISION.

FASE EXPLICATIVA

LOS ELEMENTOS SON LOS COMPONENTES DE UNA OBRA DE ARTE QUE POSEEN EXISTENCIA TANGIBLES Y CARACTERISTICAS PROPIAS, ESTOS ELEMENTOS SON: PUNTO, LINEAS, PLANO, FORMA, VOLUMEN.

FASE DE EJERCITACION

REALIZA UN DIBUJO UTILIZANDO LA TECNICA DE LA LINEA, PUNTO, FORMA, VOLUMEN.

MIRA EL EJEMPLO, CORREO DONDE ENVIARAS EL TRABAJO.

Marcomoracassis62@gmail.com



SC-CER779096

"Educamos para una cultura de la vida, su calidad y su sentido"

Cra.35 No.15-60 Nuevo Ricaurte – Villavicencio
 Tel: 6723175 – 3202717987 E-mail: colmartin2025@hotmail.com - www.colmartin.edu.com

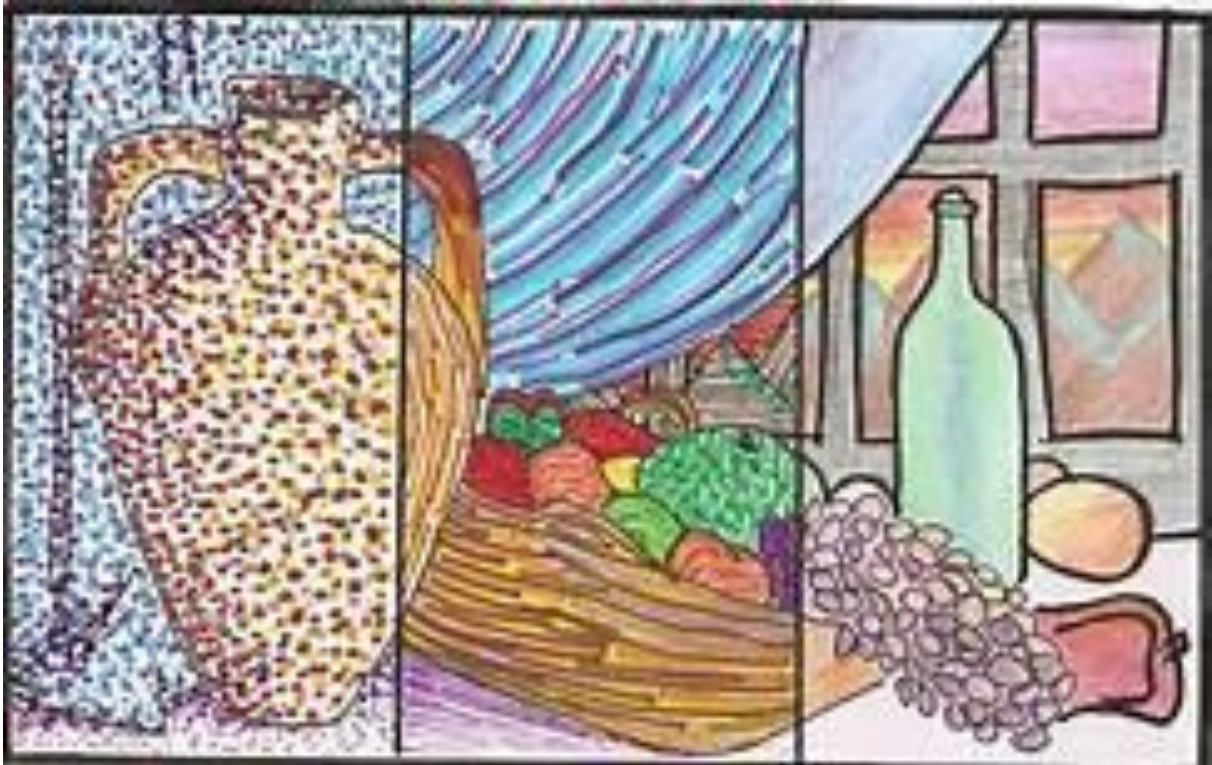

SC-CER779096

"Educamos para una cultura de la vida, su calidad y su sentido"

Cra.35 No.15-60 Nuevo Ricaurte – Villavicencio

Tel: 6723175 – 3202717987 E-mail: colmartin2025@hotmail.com - www.colmartin.edu.com